



T.C.
SAĞLIK BAKANLIĞI
İSTANBUL MEHMET AKİF ERSOY
GÖĞÜS KALP VE DAMAR CERRAHİSİ
EĞİTİM VE ARAŞTIRMA HASTANESİ



KURUM BİLGİ REHBERİ



2012

www.imaeh.gov.tr



+90 (212) 692 20 00



T.C.
SAĞLIK BAKANLIĞI
İSTANBUL MEHMET AKİF ERSOY
GÖĞÜS KALP VE DAMAR CERRAHİSİ
EĞİTİM VE ARAŞTIRMA HASTANESİ



B*u rehber, Sağlık Bakanlığı İstanbul Mehmet Akif Ersoy Göğüs Kalp ve Damar Cerrahisi Eğitim ve Araştırma Hastanesi'nin tanıtılması ve işleyişi hakkında bilgi vermek amacıyla hazırlanmıştır.*



**T.C.
SAĞLIK BAKANLIĞI
İSTANBUL MEHMET AKİF ERSOY
GÖĞÜS KALP VE DAMAR CERRAHİSİ
EĞİTİM VE ARAŞTIRMA HASTANESİ**



İÇİNDEKİLER

- 1.Önsöz
- 2.Hastanemizin Görevleri, Hedefleri, Kalite Politikası
- 3.Hastanemizin Tarihçesi
- 4.Hastanemizin Yapılanması
 - 4.1. Başhekimlik
 - 4.2. B1 Kat
 - 4.3. B2 Kat
 - 4.4. Zemin Kat
 - 4.5. 1.Kat
 - 4.6. 2.Kat
 - 4.7. 3.Kat
 - 4.8. 4.Kat
 - 4.9. Hasta Arşivi
- 5.Hasta ve Yakınlarının Hakları
- 6.Ziyaretçi Ve Refakatçinin Uyması Gereken Kurallar
- 7.Sigara Hakkındaki Gerçekler
- 8.Organ Bağıışı Nedir?
- 9.Hastanemizin Hekim Kadrosu
- 10.Telefon Numaralarımız
- 11.Hastanemizin Krokisi
- 12.Hastanemizin Organizasyon Şeması
- 13.Ulaşım



T.C.
SAĞLIK BAKANLIĞI
İSTANBUL MEHMET AKİF ERSOY
GÖĞÜS KALP VE DAMAR CERRAHİSİ
EĞİTİM VE ARAŞTIRMA HASTANESİ



1.ÖNSÖZ

Hastanemiz Kardiyoloji, Kalp Damar Cerrahisi ve Çocuk Kardiyolojisi branşlarında hizmet veren ve bu branşlarda eğitim vererek uzman yetiştiren bir hastanedir. Sunulan sağlık hizmetimiz hasta odaklı olup, en son teknoloji ve bilgiler kullanılmaktadır. Hasta hakları uygulamaları ile hasta memnuniyetinin en üst düzeye çıkarılması hedeflenmiş olup, hastanemizde hekim seçme uygulaması da mevcuttur.

Rehber, hastanemizin kuruluşundan itibaren, özveri ile çalışan idealist bir kadronun kısa süre içinde kat ettiği yolu göstermesi yanında, “ hastalarımıza en iyi hizmeti nasıl verebilirim” hassasiyeti ile duyarlı bir ekibin ürünüdür.

Kalbinizi bize emanet edebilirsiniz.

Sağlıcakla kalın.

Doç. Dr . İhsan BAKIR
BAŞHEKİM



T.C.
SAĞLIK BAKANLIĞI
İSTANBUL MEHMET AKİF ERSOY
GÖĞÜS KALP VE DAMAR CERRAHİSİ
EĞİTİM VE ARAŞTIRMA HASTANESİ



2.HASTANEMİZİN GÖREVLERİ, HEDEFLERİ, KALİTE POLİTİKASI

Hastanemizin Görevleri

“Önce insan” ilkesi ile sürekli öğrenen, uzman insan kaynağı ile uluslararası standartlarda kalite hedef ve ilkelerine uygun, bilim, eğitim ve teknolojiyle bütünleşen, etik anlayışla hizmeti sunanın ve hizmeti alanın memnuniyetinin sağlandığı, kesintisiz ve güvenilir sağlık hizmeti vermektir.

Hastanemizin Hedefleri

Sahip olduğumuz maddi ve beşeri kaynaklarla, uluslararası başarılarla imza atan, yetiştirdiğimiz insan gücüyle alanında öncü, genç ve dinamik örgüt yapımızla değişime ve gelişime açık, ulusal ve uluslararası düzeyde mükemmeliyet merkezi olacak bir kalp hastanesi oluşturmaktır.

Hastanemizin Kalite Politikası

*Sağlık Bakanlığı'nın geliştirdiği ve geliştireceği stratejiler doğrultusunda iletişime ve paylaşımına açık yönetim anlayışı ile sürekli iyileşme prensibi ve kalite yönetim sistemi şartları doğrultusunda personelimizin kalite çalışmalarına katılımını sağlamak, kurum kültürünü oluşturmak.

*Hasta haklarına saygı ilkesi ile hasta memnuniyetini etik kurallar doğrultusunda en üst düzeye çıkarmak.

*Hastanemizin mevcut kaynaklarını verimli ve zamanında kullanarak güvenli sağlık hizmeti sunmak.

*Donanımlı ve nitelikli personel istihdamı için hizmet içi eğitimleri sürekli kılacak ortam sağlamak.

*Personelimize sosyal imkânlar sunarak, takım ruhunu geliştirmek ve çalışan memnuniyetini en üst seviyeye çıkartmak.

*Personelimize güvenli ve huzurlu çalışma ortamı sunmak.



T.C.
SAĞLIK BAKANLIĞI
İSTANBUL MEHMET AKİF ERSOY
GÖĞÜS KALP VE DAMAR CERRAHİSİ
EĞİTİM VE ARAŞTIRMA HASTANESİ



*Sağlık ve eğitim hizmetlerinin sürekli gelişmesi amacıyla uluslar arası kuruluşlar ile işbirliği içinde çalışmak.

*Tıp alanındaki gelişmelere katkı sağlayacak nitelikli ve nicelikli uluslar arası düzeyde yayınlar yapmak, alanında referans merkezi olmaktır.

Öz Değerlerimiz

- * Dürüstlük
- * Hakkaniyet
- * Etik İlkelere Bağlılık
- * Hasta Haklarına Saygı
- * İnsan Onuru
- * Sürekli Eğitim
- * Güven



T.C.
SAĞLIK BAKANLIĞI
İSTANBUL MEHMET AKİF ERSOY
GÖĞÜS KALP VE DAMAR CERRAHİSİ
EĞİTİM VE ARAŞTIRMA HASTANESİ



3.HASTANEMİZİN TARİHÇESİ

2008 yılı Aralık ayında kuruluş çalışmalarına başladığımız hastanemiz Mart 2009 yılında poliklinik hizmetine başladı ve 27 Mayıs 2009 tarihinde ilk açık kalp ameliyatı başarıyla gerçekleştirildi. 28 Eylül 2009’ da Başbakanımız Sayın Recep Tayyip ERDOĞAN ve Sağlık Bakanımız Sayın Prof. Dr. Recep AKDAĞ tarafından kurumumuzun resmi açılışı gerçekleştirildi.

46 dönüm alan üzerine kurulu olan hastane 31500 m² kapalı alana sahiptir.

Polikliniklerde kalp ve damar cerrahisi, kardiyoloji, pediatrik kardiyoloji, pediatrik kalp ve damar cerrahisi, göğüs hastalıkları, göğüs cerrahisi gibi ana branşlarda hizmet verilmektedir. Hastane 300 yatak kapasiteli olup, 11 tam donanımlı ameliyathanesi, erişkin ve pediatrik yoğun bakım üniteleri mevcuttur. Yoğun Bakımları ve servisleri hastaların iyileşme sürecini hızlandıracak, hasta bakımı odaklı yetişmiş personeli ve son teknolojiyle donatılmış olup, hasta konforunun da sağlanması için kalite standartlarına uygun olarak dizayn edilmiştir.

Ayrıca pek çok tanı yöntemlerinin de mevcut olduğu hastanede ileri teknolojiye sahip anjiyo laboratuvarları, efor, eko, aritmi polikliniği, ve dopler gibi ünitelerde konusunda uzman hekimler hizmet vermektedir.

Dijital hastane hedefi ile çalışmalarını sürdüren hastanede hasta güvenliğini aksatmayan hekimler uzaktan erişimle hastaların tüm verilerinin takiplerini yapabilmektedir.

Bununla birlikte gerek poliklinik hizmetleri gerekse klinik tedavilerde güvenli, etkin, kaliteli sağlık hizmeti sunumu için araştırma ve eğitim çalışmaları da aralıksız olarak sürdürülmektedir. Hastane eğitim ve araştırma hastanesi olması nedeniyle de asistan hekimlerin eğitimi yapılan seminer ve toplantılarla klinik şeflerinin himayesinde titiz bir şekilde sürdürülmektedir.



**T.C.
SAĞLIK BAKANLIĞI
İSTANBUL MEHMET AKİF ERSOY
GÖĞÜS KALP VE DAMAR CERRAHİSİ
EĞİTİM VE ARAŞTIRMA HASTANESİ**



Anjio hizmeti baz alındığında henüz birinci senesini tamamlamış olan İstanbul Mehmet Akif Ersoy Göğüs, Kalp ve Damar Cerrahisi Eğitim ve Araştırma Hastanesi Türkiye'nin tüm illerinden ve yurt dışından, ayrıca Bakanlık protokolüyle Kosova'dan hasta kabulüne başlamıştır.

Hastanemiz İstanbul'da Avrupa yakasında kalp ve damar cerrahi alanında hizmet veren Sağlık Bakanlığı'na ait ilk ve tek hastanedir.

4.HASTANEMİZİN YAPILANMASI

4.1. Başhekimlik

4.2. B1 Kat

4.3. B2 Kat

4.4. Zemin Kat

4.5. 1.Kat

4.6. 2.Kat

4.7. 3.Kat

4.8. 4.Kat

4.9. Hasta Arşivi



T.C.
SAĞLIK BAKANLIĞI
İSTANBUL MEHMET AKİF ERSOY
GÖĞÜS KALP VE DAMAR CERRAHİSİ
EĞİTİM VE ARAŞTIRMA HASTANESİ



HASTANEMİZİN YAPILANMASI

4	PEDIATRİK KARDİYOLOJİ (D - F) SERVİSİ UYKU - EEG LABORATUARI (E) SERVİSİ	
3	KALP VE DAMAR CERRAHİSİ (D - E - F) SERVİSİ	
2	AMELİYATHANE KALP VE DAMAR CERRAHİSİ (E - F) SERVİSİ PEDIATRİK KVC (D) SERVİSİ PEDIATRİK KVC YOĞUN BAKIM ÜNİTESİ STERİLİZASYON ÜNİTESİ YETİŞKİN KVC YOĞUN BAKIM ÜNİTESİ	
1	ANJİO (KATATER) LABORATUARI BİYOKİMYA LABARATUARI KARDİYOLOJİ (D - E - F) SERVİSİ KORONER YOĞUN BAKIM ÜNİTESİ	
Z	BAŞHEKİMLİK İDARİ BİRİMLER KARDİYOLOJİ (D - E - F) SERVİSİ POLİKLİNİKLER RADYOLOJİ ÜNİTESİ	
-1	ACİL ECZANE GÖĞÜS CERRAHİSİ SERVİSİ KALİTE YÖNETİM BİRİMİ KVC Y.B. İZOLASYON ÜNİTESİ KAN MERKEZİ (Acil Servisten Çıkararak Ulaşabilirsiniz)	MAHKUM KOĞUŞU MESCİT RÖNTGEN YEMEKHANE
-2	ATÖLYELER AYNIYAT BİLGİ İŞLEM ÇAMAŞIRHANE	DEPOLAR MORG TEKNİK SERVİS



T.C.
SAĞLIK BAKANLIĞI
İSTANBUL MEHMET AKİF ERSOY
GÖĞÜS KALP VE DAMAR CERRAHİSİ
EĞİTİM VE ARAŞTIRMA HASTANESİ



Poliklinikler

Hastanemiz ve hastanemize bağlı semt polikliniklerimizde, Hipertansiyon ile diğer tüm edinsel ve konjenital kalp ve damar hastalıklarının erken tanısı, tedavisi ve mümkün olmaktadır. Aynı zamanda korunma yöntemlerini, sağlıklı diyet ve egzersiz önerilerini, normal yaşama uyum sağlamaya yönelik rehabilitasyon programlarını, toplumun her kesimine güvenilir, hızlı ve yaygın bir biçimde, modern tıbbin tüm olanaklarıyla sunan kurumumuz kalp naklinde de dünya çapında bir sağlık merkezi olma yolunda ilerlemektedir.

Hastanemiz polikliniklerinde muayene olmak isteyen hastalarımız telefon ve internet üzerinden randevu alarak T.C. kimlik numaraları ile müracaat etmektedirler.

Ayrıca hastanemize bağlı Küçükçekmece Semt Polikliniği ve Avcılar Cihangir Semt Polikliniğine de randevu alarak müracaat edebilirsiniz.

Hastanemizde Poliklinik Hizmeti Verilen Bölümler

- Kalp ve Damar Cerrahisi
- Kardiyoloji
- Çocuk Kardiyolojisi
- Göğüs Hastalıkları
- Göğüs Cerrahisi
- Enfeksiyon Hastalıkları
- Genel Cerrahi
- İç Hastalıkları
- Diş Polikliniği
- Plastik Cerrahi
- Nefroloji

Küçükçekmece Semt Polikliniğimizde Hizmet Veren Bölümler

- İç Hastalıkları
- Genel Cerrahi
- Çocuk Hastalıkları



T.C.
SAĞLIK BAKANLIĞI
İSTANBUL MEHMET AKİF ERSOY
GÖĞÜS KALP VE DAMAR CERRAHİSİ
EĞİTİM VE ARAŞTIRMA HASTANESİ



- Kadın Hastalıkları
- Göz Hastalıkları
- KBB
- Cildiye
- Nöroloji
- Psikiyatri
- Ortopedi
- Fizik Tedavi ve Rehabilitasyon
- Üroloji
- Göğüs Hastalıkları
- Diş Polikliniği
- Enfeksiyon Hastalıkları

Avcılar Semt Polikliniğinde Hizmet Veren Bölümler

- İç Hastalıkları
- Kardiyoloji
- Genel Cerrahi
- Kadın Hastalıkları
- Ortopedi

Randevu Telefon Numaramız:

0212 - 692 20 20

Adres: İstasyon Mah. İstanbul Cad. Bezirganbahçe Mevki 34303
KÜÇÜKÇEKMECE- İSTANBUL

Kurum Kodu: 11345064

Telefon: +90 212 692 20 00

Fax: +90 212 471 94 94

E-mail: info@imaeh.gov.tr



T.C.
SAĞLIK BAKANLIĞI
İSTANBUL MEHMET AKİF ERSOY
GÖĞÜS KALP VE DAMAR CERRAHİSİ
EĞİTİM VE ARAŞTIRMA HASTANESİ



Yatan Hasta Klinikleri

Hastanemiz 300 yatak kapasitelidir.

- Kardiyoloji Kliniğine ait yatak sayımız:65
- Çocuk Kardiyolojisi Kliniğine ait yatak sayımız:13
- Göğüs Cerrahisi Kliniğine ait yatak sayımız:13
- Kalp ve Damar Cerrahisi Kliniğine ait yatak sayımız:65
- Çocuk Kalp ve Damar Cerrahisi Kliniğine ait yatak sayımız:11
- Toplam yoğun bakım yatak sayımız:68
- Acil müşahede yatak sayımız:10
- Mahkûm koğuşu yatak sayımız:4'tür.

Tüm servis odalarımız tek kişilik olup, hasta odalarında hastalarımızın eşyalarını koyabileceği dolapları, günlük işlerini kolaylaştırıcı masa ve sandalyeler, banyo-tuvalet, televizyon, buzdolabı, refakat koltuğu ve klima bulunmaktadır.

Hastanemizde 3 KVC Klinik Şefliği, 2 Kardiyoloji Klinik Şefliği ve 2 Çocuk Kardiyolojisi Klinik Şefliği bulunmakta olup; her klinikte kendi asistanı, yan-dal asistanı, hemşireleri ve sağlık personelleri ile bir ekip anlayışıyla tedavi hizmeti vermektedir. Her klinikte hasta takibini kolaylaştırma amaçlı telemetri ve Muse EKG cihazı bulunmaktadır.

Hastanemizde ziyaretçi saatleri hafta içi 13⁴⁰-14⁰⁰, hafta sonu 13⁴⁰-14⁰⁰ saatleri arasındadır. Hastalarımızın yemek saatleri sabah kahvaltısı 06⁰⁰-07⁰⁰, öğle yemeği 12⁰⁰-13⁰⁰, akşam yemeği 18⁰⁰-19⁰⁰ saatleri arasındadır. Kliniklerde hastalarımızın durumuna göre hasta yakını, refakatçi kalabilmektedir.

Hastanemizin güvenliği,24 saat hizmet veren güvenlik elemanları ve güvenlik kameraları ile sağlanmaktadır.



T.C.
SAĞLIK BAKANLIĞI
İSTANBUL MEHMET AKİF ERSOY
GÖĞÜS KALP VE DAMAR CERRAHİSİ
EĞİTİM VE ARAŞTIRMA HASTANESİ



Yoğun Bakım Üniteleri ve Ameliyathaneler

Hastanemiz Yoğun Bakımları:

- Kalp ve Damar Cerrahisi Yoğun Bakım Ünitesi
- Pediatrik Kardiyoloji ve Pediatrik Kalp ve Damar Cerrahisi Yoğun Bakım Ünitesi
- Koroner Yoğun Bakım Ünitesi
- KVC Yoğun Bakım İzolasyon Ünitesi

Hastalarımızın iyileşme süresini hızlandıracak, hasta bakımı odaklı yetişmiş personeli ve son teknoloji ile donatılmış 3. düzey Yoğun Bakım Üniteleri olarak Hizmet vermektedir.

Ameliyathaneler:

Hastanemiz 11 adet tam donanımlı ameliyathanesi ile her türlü erişkin ve konjenital kalp ameliyatı, periferik damar cerrahisi operasyonlarını yapmaktadır.



T.C.
SAĞLIK BAKANLIĞI
İSTANBUL MEHMET AKİF ERSOY
GÖĞÜS KALP VE DAMAR CERRAHİSİ
EĞİTİM VE ARAŞTIRMA HASTANESİ



Kardiyoloji Acil

Hastanemizde her gün 24 saat Kardiyoloji hastalıkları acil hizmeti verilmektedir.

Bir uzman doktor, iki asistan doktor, üç hemşireden oluşan ekip, her türlü kardiyoloji hastalıkları sorununa anında müdahale ederek tedavi hizmeti sunmaktadır.

Acil ünitesinde 10 müşahede yatağı ve 10 adet hasta muayene yatağı vardır.

Acil ünitesine başvuran hastaların bir kısmı ilk müdahale yapıldıktan sonra tedavileri düzenlenerek evlerine gönderilmekte, bir kısmı da yatırılarak tedavi edilmek üzere hastanemiz yataklı servislerine yönlendirilmektedir.



T.C.
SAĞLIK BAKANLIĞI
İSTANBUL MEHMET AKİF ERSOY
GÖĞÜS KALP VE DAMAR CERRAHİSİ
EĞİTİM VE ARAŞTIRMA HASTANESİ



Laboratuvar ve Görüntüleme Hizmetleri

Hastanemizde biyokimya ve mikrobiyoloji laboratuvarlarında çalışan test raporlarına internetten ulaşma imkânı vardır. Bunun için hastanemiz web adresi kullanılabilir.

- Biyokimya Laboratuvarı
- Mikrobiyoloji Laboratuvarı
- Hormon Laboratuvarı
- Elisa Laboratuvarı
- Solunum Fonksiyon Testi
- Erişkin Anjio Laboratuvarı
- Pediyatrik Anjio Laboratuvarı
- Doppler USG, USG, Röntgen
- Holter
- EKG
- EFOR Testi
- Aritmi Laboratuvarı
- EKO

Akademik deneyime sahip uzman personelin kullandığı modern teknolojinin ürünü cihazlarla hastalarımızın teşhis ve tedavileri gerçekleştirilmektedir.



T.C.
SAĞLIK BAKANLIĞI
İSTANBUL MEHMET AKİF ERSOY
GÖĞÜS KALP VE DAMAR CERRAHİSİ
EĞİTİM VE ARAŞTIRMA HASTANESİ



5.HASTA VE YAKINLARININ HAKLARI

Sağlık Bakanlığının “Hasta Hakları Uygulama Yönergesi” kapsamında Hastanemizde ve bağlı Semt Polikliniklerinde kaliteli hasta bakım anlayışımıza yakışır hizmet verebilmek amacıyla Hasta Hakları Birimi ve Hasta Hakları İletişim Birimleri kurulmuştur. Birimlerimiz Hastanemizle ilgili dilek, öneri, teşekkür ve şikayet başvurularını ilgili mevzuatlar çerçevesinde değerlendirmektedir. Hastanemizde çalışan tüm personele hasta hakları ve sorumlulukları konusunda düzenli aralıklarla eğitim verilmektedir. Bu çerçevede hasta bakım hizmetleri; öncelikle empati ve hasta haklarına saygı çerçevesinde planlanmakta ve uygulanmaktadır.

Uluslararası Antlaşmalar ve Sağlık Bakanlığı Mevzuatlarına göre;

- **Hizmetten Genel Olarak Faydalanma:** Adalet ve Hakkaniyet ilkeleri çerçevesinde sağlık hizmetlerinden faydalanma. Irk, dil, din ve mezhep, cinsiyet, felsefi inanç, ekonomik ve sosyal durumları dikkate alınmadan hizmet alma hakkı vardır.
- **Bilgilendirilme Hakkı:** Her türlü sağlık hizmetinin ve imkânının neler olduğunu öğrenmeye ve sağlık durumu ile ilgili her türlü bilgiyi sözlü veya yazılı isteme hakkı vardır.
- **Sağlık Kuruluşunu ve Personelini Seçme ve Değiştirme:** Sağlık kuruluşunu seçmeye, değiştirmeye ve seçtiği sağlık tesisinde verilen sağlık hizmetlerinden faydalanmaya, sağlık hizmeti vermekte olan



T.C.
SAĞLIK BAKANLIĞI
İSTANBUL MEHMET AKİF ERSOY
GÖĞÜS KALP VE DAMAR CERRAHİSİ
EĞİTİM VE ARAŞTIRMA HASTANESİ



tabiplerin ve diğer sağlık çalışanlarının kimliklerini, görev ve unvanlarını öğrenmeye, seçmeye ve değiştirmeye hakkı vardır.

- **Mahremiyet:** Gizliliğe uygun bir ortamda her türlü sağlık hizmeti almaya hakları vardır.
- **Reddetme, Durdurma ve Rıza:** Tedaviyi reddetmeye, durdurulmasını istemeye, tıbbi müdahale rızasının alınmasına ve rıza çerçevesinde hizmetten faydalanmaya hakkı vardır.
- **Güvenlik:** Sağlık hizmetini güvenli bir ortamda almaya hakkı vardır.
- **Dini Vecibelerini Yerine Getirebilme:** Sağlık tesisinin imkânları ölçüsünde ve idarece alınan tedbirler çerçevesinde, dini vecibelerini yerine getirmeye hakkı vardır.
- **İnsani Değerlere Saygı Gösterilmesi, Saygınlık Görme ve Rahatlık:** Saygı, itina ve ihtimam gösterilerek, güler yüzlü, nazik, şefkatli, bir ortamda, her türlü hijyenik şartlar sağlanmış, gürültülü ve rahatsız edici bütün etkenler giderilmiş bir sağlık hizmeti almaya hakkı vardır.
- **Ziyaret ve Refakatçi Bulundurma:** Sağlık tesislerince belirlenen usul ve esaslar çerçevesinde ziyaret ve refakatçi bulundurma hakkı vardır.
- **Müracaat, Şikâyet ve Dava Hakkı:** Haklarının ihlali halinde, mevzuat çerçevesinde her türlü başvuru, şikâyet ve dava hakkını kullanmaya hakkı vardır.



T.C.
SAĞLIK BAKANLIĞI
İSTANBUL MEHMET AKİF ERSOY
GÖĞÜS KALP VE DAMAR CERRAHİSİ
EĞİTİM VE ARAŞTIRMA HASTANESİ



6.ZİYARETÇİ VE REFAKATÇİNİN UYMASI GEREKEN KURALLAR

ZİYARETÇİ

- Mesai saatleri içindeki ziyaretler her gün öğlen 13.40-14.00 arası olup, bu saatler dışında kesinlikle ziyaretçi alınmaz.
- Olağanüstü durumlarda nöbetçi hemşire ile telefon bağlantısı sağlanarak ziyaretçinin hastası ile ilgili bilgi alınması sağlanır.
- 10 yaşından küçük çocukların vücut direnci büyüklerden daha zayıf olduğundan hasta ziyaretlerine getirilmeleri gözbebeğimiz çocuklarımızın sağlığı için zararlıdır. Bu nedenle çocuk ziyaretçi getirilmemesi rica olunur.
- Ziyarete gelirken yiyecek ve canlı çiçek getirilmeyecektir.
- Ziyaret esnasında hasta yataklarına oturmayınız ve yüksek sesle konuşup diğer hastaları rahatsız etmeyiniz.
- Ziyaretçiler hastane içinde tütün ve alkollü içecekler kullanmaz. Kullananlar hakkında yasal hükümler uygulanacaktır.
- Hasta ziyareti esaslarına uyulması kontrolü servis çalışanları, hastane girişi kontrol hizmetleri görevlisi, nöbetçi memur tarafından yapılır.

REFAKAT KURALLARI

- Refakatçiler hastane kurallarına uyacaklardır. İhlali halinde, ilgili kişinin refakat durumu kabul edilmeyecektir. Ancak hastanın refakat ihtiyacı hekimi tarafından gerekli görülürse hastane başhekimliğinin onayı ile kabul edilir.
- Refakatçiler(hekim ve hemşire direktifleri dışında) hastaya yönelik herhangi bir uygulama yapmayacaktır.
- Refakatçiler hastaneye ait eşya malzemeleri düzenli ve temiz tutar, hastane malına zarar veren refakatçi, zararı karşılayacaktır.
- Sizlere huzurlu bir ortam sağlanması için, hasta ve yakınlarının; hasta odası ve servis koridorlarında yüksek sesle konuşmaması, gürültü yapmaması şarttır. Ayrıca odalarınızda bulunan televizyonların başkalarını rahatsız etmeyecek şekilde kullanılması; doktor vizite saatlerinde ve saat 23.00 den sonra kapatılması gerekir.



T.C.
SAĞLIK BAKANLIĞI
İSTANBUL MEHMET AKİF ERSOY
GÖĞÜS KALP VE DAMAR CERRAHİSİ
EĞİTİM VE ARAŞTIRMA HASTANESİ



- Refakatçiler adlarına düzenlenmiş refakat kimlik kartlarını sürekli takılı tutacaklardır. Hastane giriş-çıkışlarında bu kimlik kartlarını güvenlik görevlilerine ibraz edecektir.
- Refakatçi değişimlerinden servis hemşireleri haberdar edilecektir.
- Refakatçiler ilgili hekim ya da hemşire istemi dışında, hastaların hastane dışına çıkarmayacak veya yatağını değiştirmeyecektir.
- Refakatçiler hastane dâhilin de tütün ve alkollü madde kullanmayacaktır. Kullanılması dahilinde gerekli cezai yaptırım uygulanır.
- Refakatçiler hastaya yiyecek, içecek getirmeyecek, hekim ya da hemşireye danışmadan hastaya hiçbir yiyecek, içecek vermeyecektir.
- Refakatçiler hasta odaları ve koridorlarda yüksek sesle konuşmayacak, çalışanları ve diğer hastaları rahatsız etmeyeceklerdir.
- Refakatçiler, refakat kartlarını göstermek sureti ile hastanemiz yemek hizmetlerinden ayrı bir ücret ödemeksizin yararlanacaklardır.
- Refakatçiler hastaları ile ilgili herhangi bir sorun olduğunda hemşireye haber verecektir.



T.C.
SAĞLIK BAKANLIĞI
İSTANBUL MEHMET AKİF ERSOY
GÖĞÜS KALP VE DAMAR CERRAHİSİ
EĞİTİM VE ARAŞTIRMA HASTANESİ



7.SİGARA HAKKINDAKİ GERÇEKLER

Dünya sağlık örgütü istatistiklerine göre dünya ülkelerinin birçoğunda en çok rastlanan ve en çok ölüme yol açan nedenler arasında ilk sırayı akciğer kanseri alıyor. Türkiye’de her yıl 30-40 bin kişide akciğer kanseri görülüyor. Bir başka araştırmaya göre Akciğer Kanserinin %85 i, kronik bronşitin %75 i, kalp hastalarının %25 i, sigaradan kaynaklanıyor. Marmara Üniversitesi Çevre sorunları Araştırma ve Uygulama Merkezi (MARÇEV) ile sigara ve diğer alışkanlık yapıcı kimyasallar etkileşim birimi ve Dünya Sağlık Teşkilatı kaynaklarından alınan bilgilere göre tütün ve sağlık konusunda bilinmesi gereken gerçekler şöyle sıralanıyor.

- **Bağımlılık:** Nikotin maddesinin bağımlılık yaratıcı özelliği eroininkine çok benzer.
- **Sırt ve Bel Ağrısı:** Sigara içmek, belle ilgili hastalıkların tedavisini engelleyen yegâne faktörlerden biridir. Bunun yanında normal insanlarda da zaman zaman şiddetli sırt ve bel ağrılarına yol açabiliyor. Bunun nedeni, sigara içen kişilerde vücudun, omurilikteki disklere çok zayıf oksijen göndermesidir.
- **Prostat Kanseri:** Sigara içmek bütün bu tarz kanser türlerinin % 40’ının nedenidir.
- **Göğüs Kanseri:** Sigara içen kadınlar içmeyenlere göre % 75 daha fazla göğüs kanserine yakalanma riski taşır.
- **Rahim Kanseri:** Sigara içen kadınlar, içmeyenlere göre 4 kat daha fazla rahim kanserine yakalanma riski taşır.
- **Çocukluk solunum problemleri:** Annesi yâda babası sigara içen çocuklar 6 kat daha solunum yolu hastalıkları ile karşılaşma riski taşır.(Soğuk algınlığı, kulak iltihapları, bronşit, bademcik problemleri, astım ve de zatürree ki bazen ölüme bile yol açar.)
- **Şeker Hastalığı:** Sigara içmek, vücudun insülin salgılama yeteneğini zamanla yok eder. Buda şeker hastalığına yol açar.
- **İlaça karşı bağımsızlık:** Sigara içenler belli bir ilacın etkili olması için daha büyük dozlarda o ilacı kullanmak zorunda kalır.
- **Kulak enfeksiyonları:** Sigara içenlerin çocuklarının oitis hastalığına yakalanma riskleri vardır.



T.C.
SAĞLIK BAKANLIĞI
İSTANBUL MEHMET AKİF ERSOY
GÖĞÜS KALP VE DAMAR CERRAHİSİ
EĞİTİM VE ARAŞTIRMA HASTANESİ



- **Emphysema:** Bu hastalığın yol açtığı ölümlerin % 85 i sigara yüzünden olur.(Ciğerlerdeki alveoller zamanla esnekliği kaybeder. İlerleyen safhalarda, yoğun bir biçimde solunum zorluğu olur ve hasta solunum makinesine bağlanmak zorunda kalır.)
- **Boğaz Kanseri:** Boğaz kanseri vakalarının % 80 ine sigara yol açar.
- **Mide Kanseri:** Sigara içenlerin mide veya bağırsak kanserine yakalanma riski içmeyenlere göre 2 kat daha fazladır.
- **Kalp Hastalıkları:** Sigara içenlerin kalp krizine yakalanma riski içmeyenlere göre 4 kat daha fazladır.
- **Kısırlık:** Çiftlerden sadece birinin sigara içmesi çocuk olmaması riskini 3 kat artırır.



T.C.
SAĞLIK BAKANLIĞI
İSTANBUL MEHMET AKİF ERSOY
GÖĞÜS KALP VE DAMAR CERRAHİSİ
EĞİTİM VE ARAŞTIRMA HASTANESİ



8.ORGAN BAĞIŞI NEDİR?

Kişinin hayatta iken doku ve organlarını, ölümünden(beyin ölümü) sonra başka hastaların tedavisi için kullanılmasına izin vermesidir veya kişinin ölümünden sonra yakınlarının, organlarını başka birilerinin tedavisinde kullanılması için yazılı onay verilmesidir.

KİMLER NASIL VE NEREDE ORGAN BAĞIŞINDA BULUNABİLİR?

1979 tarihli 2238 sayılı yasa gereği akli dengesi yerinde, 18 yaşını aşmış herkes organ bağışında bulunabilir. Organ bağışında bulunmak için “Organ Bağış Birimlerine” başvurulup bir organ bağış kartı almanız yeterlidir. Hastanelerde, sağlık ocaklarında, İl sağlık müdürlüklerinde, organ bağışı ile ilgili çalışan dernek, vakıf ve kuruluşlarda organ bağışında bulunabilirsiniz.

ORGAN BAĞIŞ KARTLARINA RAĞMEN AİLEDEN ONAY ALINIYOR MU?

Organ bağış kartınızın olması yasal olarak yeterli olmasına rağmen, kişinin ölümü halinde (kişinin onayı olsa bile) aileden yazılı onay alınarak organları alınır.

Artık Türkiye'nin her yerinde yoğun bakımlarda beyin ölümü olmuş kişilerin yakınları ile organ nakli koordinatörleri tarafından görüşme yapılıyor ve organ bağışı konusunda izinleri isteniyor.

ORGAN BAĞIŞI YAPTIM, VAZGEÇEBİLİR MİYİM?

Organ bağışından vazgeçerseniz kartınızı kesip atmanız ve taşımamanız yeterlidir. Bir akrabanıza sağlığınızda zorunluluk halinde organınızı (böbrek veya karaciğer) vermek istiyorsanız yine verebilirsiniz. Daha önceden organ bağışı yapmış olmanız buna engel değildir.



T.C.
SAĞLIK BAKANLIĞI
İSTANBUL MEHMET AKİF ERSOY
GÖĞÜS KALP VE DAMAR CERRAHİSİ
EĞİTİM VE ARAŞTIRMA HASTANESİ



ORGAN BAĞIŞI DİNİ YÖNDEN UYGUN MUDUR?

İhtiyaç sahipleri için organ bağışında bulunmanız ve bu sayede insanların tedavi olması, insan hayatını dokunulmaz sayan ve bir insana hayat verme derecesinde önemli olan dinimizin teşvik ettiği erdemli bir davranıştır. İslam dini açısından konu ile ilgili ayet ve hadisler vardır.

Maide suresi ayet 32 “kim bir kimseye hayat verirse, o sanki bütün insanlara hayat vermişcesine sevap kazanır.”

ORGAN NAKLİ KİMLERDEN, HANGİ DURUMLARDA YAPILIR?

Sadece yoğun bakım ünitelerinde makineye bağlı ölen (beyin ölümü olmuş) kişilerin organları nakledilir. Beyin ölümü bitkisel hayattan farklıdır. Bitkisel hayattaki kişilerin az da olsa yaşama şansları vardır, beyin ölümü olan kişi tıbben ölüdür. Beyin fonksiyonlarını geri dönüşümsüz kaybetmiştir ve kişinin solunumu yoktur, solunum makine yardımıyla yaptırılır.

Kişi, organ bağışı yapmış olsa bile evde, sokakta veya hastanenin herhangi bir servisinde ölmüş olsa bile organları alınamaz. Sadece yoğun bakımlarda makineye bağlı ölen beyin ölümü olmuş kişilerden **ORGAN NAKLİ UZMAN HEKİMLERİ** tarafından organları alınıp nakledilebilir. Böyle bir durumda da ailesinden yine onay alınır.



T.C.
SAĞLIK BAKANLIĞI
İSTANBUL MEHMET AKİF ERSOY
GÖĞÜS KALP VE DAMAR CERRAHİSİ
EĞİTİM VE ARAŞTIRMA HASTANESİ



9.HASTANEMİZİN HEKİM KADROSU

İDARİ KADROMUZDAKİ HEKİMLERİMİZ

Adı Soyadı:	Unvanı:	Branşı/Görevi:
İhsan BAKIR	Doçent Doktor (Başhekim) (Klinik Şefi)	Kalp Ve Damar Cerrahisi
Ersin EREK	Doçent Doktor (Başhekim Yardımcısı) (Klinik Şefi)	Başhekim Yardımcısı
Çetin Özen KOÇ	Doktor	Başhekim Yardımcısı
Doğan UYSAL	Doktor	Başhekim Yardımcısı
Necdet FİLİZ	Doktor	Başhekim Yardımcısı
Ümit DOĞAN	Doktor	Başhekim Yardımcısı
Murat HANÖZÜ	Op. Doktor	Başhekim Yardımcısı

POLİKLİNİK YAPAN HEKİMLERİMİZ

Adı Soyadı:	Unvanı:	Branşı/Görevi:
Ersin EREK	Doçent Doktor (Klinik Şefi)	Kalp Ve Damar Cerrahisi
Volkan TUZCU	Profesör Doktor (Klinik Şefi)	Çocuk Kardiyoloji
Ender ÖDEMİŞ	Doçent Doktor (Klinik Şefi)	Çocuk Kardiyoloji
Nevzat USLU	Doçent Doktor (Klinik Şefi)	Kardiyoloji
Abdurrahman EKSİK	Doçent Doktor (Klinik Şefi)	Kardiyoloji



T.C.
SAĞLIK BAKANLIĞI
İSTANBUL MEHMET AKİF ERSOY
GÖĞÜS KALP VE DAMAR CERRAHİSİ
EĞİTİM VE ARAŞTIRMA HASTANESİ



Aydın YILDIRIM	Doçent Doktor (Başhekim Yrd.) (Klinik Şef Yard.)	Kardiyoloji
Hüseyin AKSU	Uzman Doktor (Klinik Şef Yardımcısı)	Kardiyoloji
Adem KIRIŞ	Doçent Doktor (Klinik Şefi)	Radyodiagnostik
Abdülkadir YEKTAŞ	Uzman Doktor	Anesteziyoloji Ve Reanimasyon
Canan TÜLAY Işıl ÖNALDI	Uzman Doktor	Anesteziyoloji Ve Reanimasyon
Cevdet BECERİK	Uzman Doktor	Anesteziyoloji Ve Reanimasyon
Fatma ACIL ERSOY	Uzman Doktor	Anesteziyoloji Ve Reanimasyon
Halide Fulya ULUDAĞ KIZILTEPE	Uzman Doktor	Anesteziyoloji Ve Reanimasyon
Nevin AYDIN	Uzman Doktor	Anesteziyoloji Ve Reanimasyon
Nilgün IŞIKSAÇAN	Uzman Doktor	Biyokimya Ve Klinik Biyokimya
Ramazan Murat KOŞER	Uzman Doktor	Biyokimya Ve Klinik Biyokimya
Vesile ÖRNEK	Uzman Doktor	Biyokimya Ve Klinik Biyokimya
Nurcan GÜL BALIK	Uzman Doktor	Çocuk Hastalıkları
Şükrü DOĞAN	Uzman Doktor	Çocuk Hastalıkları
Vasfiye SÖNMEZ	Uzman Doktor	Çocuk Hastalıkları
Celal AKDENİZ	Uzman Doktor (Başasistan)	Çocuk Kardiyoloji
Meki BİLİCİ	Uzman Doktor	Çocuk Kardiyoloji
Alper GÜZELTAŞ	Uzman Doktor	Çocuk Kardiyoloji
İbrahim CANSARAN TANIDIR	Yan Dal Asistanı	Çocuk Kardiyoloji
İsa ÖZYILMAZ	Yan Dal Asistanı	Çocuk Kardiyoloji



T.C.
SAĞLIK BAKANLIĞI
İSTANBUL MEHMET AKİF ERSOY
GÖĞÜS KALP VE DAMAR CERRAHİSİ
EĞİTİM VE ARAŞTIRMA HASTANESİ



Neslihan KIPLAPINAR MEKİOĞLU	Yan Dal Asistanı	Çocuk Kardiyoloji
Ertuk ÖZTÜRK	Yan Dal Asistanı	Çocuk Kardiyoloji
Fatma SEVİNÇ ŞENGÜL	Yan Dal Asistanı	Çocuk Kardiyoloji
Akan EFE	Uzman Doktor	Dahiliye
Bahri BOSTANCI	Uzman Doktor	Dahiliye
Nesrin ÜNALAN	Uzman Doktor	Dahiliye
Nezaket KOŞUCU	Uzman Doktor	Dahiliye
S. Aygün TEKŞEN YILMAZ	Uzman Doktor	Dahiliye
Ferhan CEMŞİTOĞLU	Uzman Doktor	Deri Ve Zührevi Hastalıkları
Neşe BAYIRLIOĞLU	Diş Doktoru	Diş Hastalıkları
Esra ESEN AYDIN	Diş Doktoru	Diş Hastalıkları
Deniz GENÇBAY	Diş Doktoru	Diş Hastalıkları
Sare KÖRKLÜ	Diş Doktoru	Diş Hastalıkları
Gökhan ALTAN	Diş Doktoru	Diş Hastalıkları
Fatma METİN	Uzman Doktor	Enfeksiyon Hastalıkları Ve Klinik Mikrobiyoloji
Serpil ÖZTÜRK ÖZKAN	Uzman Doktor	Enfeksiyon Hastalıkları Ve Klinik Mikrobiyoloji
Orhan ZEYBEL	Uzman Doktor	Genel Cerrahi
Sema ÖZÇEVİK TEKİN	Uzman Doktor	Genel Cerrahi
Murat AKKUŞ	Uzman Doktor	Göğüs Cerrahisi
Ayfer UTKUSAVAŞ GÜREL	Uzman Doktor	Göğüs Hastalıkları Ve Tüberküloz
Funda ÇELİK ŞENEL	Uzman Doktor	Göğüs Hastalıkları Ve Tüberküloz
Füruzan PINAR KUZER	Uzman Doktor	Göğüs Hastalıkları Ve Tüberküloz
Necati ETİK	Uzman Doktor	Göz Hastalıkları
Hakan ÜNLÜ	Uzman Doktor	Kadın Hastalıkları Ve Doğum



T.C.
SAĞLIK BAKANLIĞI
İSTANBUL MEHMET AKİF ERSOY
GÖĞÜS KALP VE DAMAR CERRAHİSİ
EĞİTİM VE ARAŞTIRMA HASTANESİ



Ash ÖZKIRIŞ	Uzman Doktor	Kadın Hastalıkları Ve Doğum
Erhan KUTLUK	Uzman Doktor (Başasistan)	Kalp Ve Damar Cerrahisi
Burçin ABUD	Uzman Doktor (Başasistan)	Kalp Ve Damar Cerrahisi
Burak ONAN	Uzman Doktor (Başasistan)	Kalp Ve Damar Cerrahisi
Ünal AYDIN	Uzman Doktor (Başasistan)	Kalp Ve Damar Cerrahisi
Timuçin AKSU	Uzman Doktor	Kalp Ve Damar Cerrahisi
Korhan ERKANLI	Uzman Doktor	Kalp Ve Damar Cerrahisi
Kürşad ÖZ	Uzman Doktor	Kalp Ve Damar Cerrahisi
Taşkın YAMAN	Uzman Doktor	Kalp Ve Damar Cerrahisi
Mehmet KAYA	Uzman Doktor	Kalp Ve Damar Cerrahisi
Taner İYİGÜN	Uzman Doktor	Kalp Ve Damar Cerrahisi
Burak ERSOY	Asistan Doktor	Kalp Ve Damar Cerrahisi
Mehmet KARAÇALILAR	Asistan Doktor	Kalp Ve Damar Cerrahisi
Bilge ECEMİŞ	Asistan Doktor	Kalp Ve Damar Cerrahisi
Pınar YAZICI	Asistan Doktor	Kalp Ve Damar Cerrahisi
Mehmet ERTÜRK	Uzman Doktor (Başasistan)	Kardiyoloji
Ahmet Arif YALÇIN	Uzman Doktor (Başasistan)	Kardiyoloji
Özgür AKGÜL	Uzman Doktor (Başasistan)	Kardiyoloji
Ali BİRANT	Uzman Doktor	Kardiyoloji
Hamdi PÜŞÜROĞLU	Uzman Doktor	Kardiyoloji
Çetin SARIKAMIŞ	Uzman Doktor	Kardiyoloji
Ender ÖNER	Uzman Doktor	Kardiyoloji
Ender ÖZAL	Uzman Doktor	Kardiyoloji
Fatih UZUN	Uzman Doktor	Kardiyoloji
İbrahim Faruk AKTÜRK	Uzman Doktor	Kardiyoloji



T.C.
SAĞLIK BAKANLIĞI
İSTANBUL MEHMET AKİF ERSOY
GÖĞÜS KALP VE DAMAR CERRAHİSİ
EĞİTİM VE ARAŞTIRMA HASTANESİ



Ali Murat ÖZDEMİR	Uzman Doktor	Kardiyoloji
Mehmet GÜL	Uzman Doktor	Kardiyoloji
Özgür SÜRGİT	Uzman Doktor	Kardiyoloji
Ömer ÇELİK	Uzman Doktor	Kardiyoloji
Muhammet Hulusi SATILMIŞOĞLU	Uzman Doktor	Kardiyoloji
İsmail BIYIK	Uzman Doktor	Kardiyoloji
Mehmet Rifat YILDIRIM	Asistan Doktor	Kardiyoloji
Mustafa Umut SOMUNCU	Asistan Doktor	Kardiyoloji
Muzaffer ASLAN	Asistan Doktor	Kardiyoloji
Ahmet AYZ	Asistan Doktor	Kardiyoloji
Ömer Faruk BAYCAN	Asistan Doktor	Kardiyoloji
Selahattin TÜREN	Asistan Doktor	Kardiyoloji
Ümit BULUT	Asistan Doktor	Kardiyoloji
Yalçın AVCI	Asistan Doktor	Kardiyoloji
Ali ATAM	Asistan Doktor	Kardiyoloji
Ertan AKBAY	Asistan Doktor	Kardiyoloji
Aslı KURTAR	Asistan Doktor	Kardiyoloji
Fuat CANER	Asistan Doktor	Kardiyoloji
Gülşah KURTULUŞ	Asistan Doktor	Kardiyoloji
Gündüz YILDIZ	Asistan Doktor	Kardiyoloji
Mehmet Rifat YILDIRIM	Asistan Doktor	Kardiyoloji
Mustafa Metin YAĞCI	Uzman Doktor	Kulak Burun Bogaz
Günay GÖKER	Uzman Doktor	Mikrobiyoloji Ve Klinik Mikrobiyoloji
Murat ÖRTEN	Uzman Doktor	Nöroloji
Halil Coşkun İNCESoy	Uzman Doktor	Ortopedi Ve Travmatoloji
Gülbeyaz Sevin ÖZGÜL	Uzman Doktor	Plastik Cerrahi
Arzu Adalet SEYLAN SALT	Uzman Doktor	Radyodiagnostik



T.C.
SAĞLIK BAKANLIĞI
İSTANBUL MEHMET AKİF ERSOY
GÖĞÜS KALP VE DAMAR CERRAHİSİ
EĞİTİM VE ARAŞTIRMA HASTANESİ



Furkan Kılınç KARTAL	Uzman Doktor	Radyodiagnostik
Kemal ERİŞ	Uzman Doktor	Üroloji
Nurcan AYGÜN	Pratisyen Doktor	Kan Bankası

10. TELEFON NUMARALARIMIZ

GÖREVİ	ADI SOYADI	DAHİLİ NO
BAŞHEKİM	DOÇ.DR.İHSAN BAKIR	1000 - 1319 - 2013 - 4000
BAŞHEKİM SEKRETERLİĞİ	BAYSER ÇINAR	2004
BAŞHEKİM YARDIMCILARI	DOÇ.DR.AYDIN YILDIRIM	2044 / 4004
	DR.ÇETİN ÖZEN KOÇ	2033 / 4003
	DR.DOĞAN UYSAL	1565 / 4005 / 2047
	DR.MURAT HANÖZÜ	2050 / 4020
	DR.ÜMİT DOĞAN	2010 / 4002
	DOÇ.DR. ERSİN EREK	4040
	DOÇ.DR. ENDER ÖDEMİŞ	1135 / 4029
	DR. NECDET FİLİZ	4006
HASTANE MÜDÜRÜ	M.ŞEMSEDDİN DÖĞÜCÜ	2006 / 4001
MÜDÜR SEKRETERLİĞİ	SEDAT ÖZBEK	2003
MÜDÜR YARDIMCILARI	MEHMET UZUNCAKÖSE	2036 / 4012
	VOLKAN ÖZDEDE	2019
	AHMET KÜÇÜKBAYRAM	4015
	BİRGÜL ŞENTÜRK DEMİRALP	2034
	HALİSE UĞURTAY	1442 / 4010
	İLKAY AKÇADURSUN	1641
	ŞENER DURAN	1017
BAŞHEMŞİRE	HATUN MENDEŞ	2035 /4013
BAŞHEMŞİRE YARDIMCILARI	FADİME ÇINAR	4011 / 1390
	DEMET YURTSEVER	4047
	BERRA YILMAZ KUŞAKLI	4055
	KAMURAN TÜRKAN	1165
BAŞHEKİMLİK DANIŞMA	GÜVENLİK	1322
İDARİ BİRİM DANIŞMA		1036
ARŞİV	TAYRAN BAKIR - İHSAN ATAÇ	1521
AYNİYAT	BİRGÜL ÇINAR YASAVUL	1188 -2066 - 4017
	NAGİHAN GÜLTÜRK	1019
	TAYFUR ÖZCAN	4018
BİLGİ İŞLEM	SERDAR SAMAY (BİLGİ İŞLEM SORUMLUSU)	1437 / 4021
	MUSTAFA ÇAĞLAR- DONANIM DESTEK	4049
	UYGAR ARSLAN- DONANIM DESTEK	4043
	EMEL GÜVEYİ- YAZILIM	1525
	İLKNUR ÇELİK- YAZILIM	1394
	PERİHAN MAHÇİÇEK- YAZILIM	1417
PINAR SARIYILDIZ- YAZILIM	1208	



T.C.
SAĞLIK BAKANLIĞI
İSTANBUL MEHMET AKİF ERSOY
GÖĞÜS KALP VE DAMAR CERRAHİSİ
EĞİTİM VE ARAŞTIRMA HASTANESİ



BIYOMEDİKAL	YALÇIN KAYA	4023
	SEÇKİN AVCI	1354 - 4046
	AHMET GÖKHAN DEMİR	1353 - 4046
	HİCABİ VAROL	1195
ÇAMAŞIRHANE		1324
ÇAY OCAĞI	SEVİNÇ BOZKIR	1210
TALEP BİRİMİ DMO		1501
TIBBİ SARF	Ecz. NEJAT KÖSEOĞLU	1631-1514
	VHKİ. ASİYE YAYLA	1514
	VHKİ. ÖZKAN BİLEN	1190
ECZANE İÇ DEPO - TIBBİ SARF	NECİP NAZLI- SEVGİ AYDOĞAN-ÖZDEMİR YILMAZ	1323-1502
ECZANE İLAÇ VE SERUM DEPOSU	SEMRA ERENTÜRK KAVAKLIOĞLU (ECZACI)	1360 - 4028
	GÜLMİSAL KATMERLİKAYA (TIBBİ SEKRETER)	1191
	ORDER ODASI - FATMA ÖZGE YALÇIN-GÜLÜMSER ŞAYİR (HEMŞİRE)	1575
	ORDER ODASI - NURGÜL BALTA (VHKİ)	1575
	SEBİLA GENÇTÜRK (VHKİ)	1436
EĞİTİM HEMŞİRESİ	ÖZLEM MERT	1366
	KARDİYAK REHABİLİTASYON EĞİTİM HEMŞİRESİ	1624 / 4045
	DİYABET HASTA EĞİTİM HEMŞİRESİ	4051
ENFEKSİYON HEMŞİRESİ	ASİYE OKBAY	4008
	EFSUN ÇAĞLAR	1121
	EVDE BAKIM(EKREM SÜREK)	1054-4042
UYKU LABORATUAR		1268
KURUM DOKTORU	DR.ÖZCAN ÇAVUŞOĞLU - VHKİ ÇİĞDEM AKDEMİR	1501
İŞYERİ HEMŞİRESİ	FİLİZ SÜRMELE	1567
GELİR TAHAKKUK FATURALANDIRMA	SIDIKA TULAY TERGEK	1160
	BÜŞRA ÜMÜT	1359
	ELİF HARMANŞA	1362
	GÜLÇİN PALAT	1359
	YEŞİM KAYA	1149
	SİNAN KAYMAZLAR	1362
GİDER TAHAKKUK	YASEMİN OYTAN	1035 / 2088
	MUZAFFER YANBUL	1500
GÜVENLİK	ABDULLAH GÜNDOĞDU GÜVENLİK AMİRİ	1118
	GÜVENLİK BAHÇE GİRİŞ A KAPISI	1108
	GÜVENLİK GİRİŞ KAPISI	1322
	GÜVENLİK KAMERA ODASI (OTOMASYON)	1547
HASTA HAKLARI	AYSUN ÇİÇEK	1038-2055
	ZELİHA IŞIK	1039
KONSEY ODASI	NEŞE SANCI	1623 – 4048
	SEVDA KARAGÖZ	1698
	İAŞE MEMUR ODASI	1143
KALİTE YÖNETİMİ	GAMZE ÖZGİRAY_ MERVE DOĞRU	1364
	FATİH KUZU	1567
KANTİN		1529



T.C.
SAĞLIK BAKANLIĞI
İSTANBUL MEHMET AKİF ERSOY
GÖĞÜS KALP VE DAMAR CERRAHİSİ
EĞİTİM VE ARAŞTIRMA HASTANESİ



MUHASEBE	DÖNER SERMAYE	1032
	MAAŞ	1361
MUTFAK	MUTFAK SORUMLUSU	1343
	MUTFAK DİYETİSYEN ODASI	1444
	YEMEK SALONU	1318
	MUTFAK	1445 / 1443
NÖBETÇİLER	NÖBETÇİ İDARİ ODASI	4024
	NÖBETÇİ KARDİYOLOG	4052
	NÖBETÇİ KVC UZMAN	4016
	NÖBETÇİ KVC ASİSTANI	4019
	NÖBETÇİ KARDİYOLOJİ ASİSTANI	4031
	SUPERVISOR (POLİKLİNİK SOR.HEM.)	4042
SANTRAL		2001-2002
SATIN ALMA	MEHMET UZUNCAKÖSE	2036 / 4012
	BEDİHA ÖZASLAN	1183 / 2038
	ÜNSAL ERGÜN	1181
	GÜLAY EKİNCİ - BETÜL İSTEK	1205
	FİLİZ KARAKOÇ - AYŞE CAN	1546
	TAMER ÇEP	1465
	BAYRAM AYDIN	2037
sicil	ABDÜLMENAF DURGUN (PERSONEL ŞEFİ)	1025 / 2080
	AYŞEGÜL KABA	1374
	AYŞE ÖZEK	1375
	LÜTFİYE DİLEK - NURAN ÇOLAK	1034
	NURCAN AKIN	1194
EVRAK KAYIT	TUFAN ŞEKER	1376
	MELAHAT ŞİMŞEK	1376
İSTATİSTİK	NAGEHAN SAVCIÖZEN	1371
TALEP BİRİMİ	MEKİYE TÜFEKÇİ - DİLEK EFE	1631
TEKNİK SERVİS	SÜLEYMAN YUMUŞAK - TANER UZUNÇAYIR	1027 / 4027
	SELÇUK TAŞPINAR - MAKİNE MÜHENDİSİ	1037 / 4037
	CELAL AKSOY - ELEKTRİK ARIZA	1026 - 4036
	ADEM KAYALIK - MARANGOZ	4039
	ISI MERKEZİ - MEDİKAL TÜP DEĞİŞİMİ	1020
	RECEP AKSOY - ISI MERKEZİ	4038
	TIBBİ GAZ ODASI	1347 - 1348
TERCÜMAN	ZÜLEYHA OSMANZADE	1270
TERZİHANE	ASUMAN HNM	1391
TEMİZLİK ŞEFİ	ALİ YILMAZ	1325 / 4022
TRAFO ODASI		1350
YEMEKHANE		1318
DOKTORLAR		
ANESTEZİ VE REANİMASYON	UZM.DR.CEVDET BECERİK	1380 / 4032
	PROF.DR.VOLKAN TUZCU (KLİNİK ŞEFİ)	4028 / 1133
ÇOCUK KARDİYOLOJİ DOKTORLARI	DOÇ.DR.ENDER ÖDEMİŞ	1135 / 4029
	UZM.DR.ALPER GÜZELTAŞ	1154 / 1150



T.C.
SAĞLIK BAKANLIĞI
İSTANBUL MEHMET AKİF ERSOY
GÖĞÜS KALP VE DAMAR CERRAHİSİ
EĞİTİM VE ARAŞTIRMA HASTANESİ



ÇOCUK KVC	UZM.DR.SERTAÇ HAYDİN	1151
DAHİLİYE DOKTORLARI	UZM.DR.NESRİN ÜNALAN	1047
	UZM.DR.SAADET AYGÜN TEKŞEN	1049
DİŞ HEKİMİ	DT.NEŞE BAYIROĞLU	1137
ENFEKSİYON HASTALIKLARI UZMANI	UZM.DR.FATMA METİN	1447
GENEL CERRAHİ DOKTORU	UZM.DR.SEMA ÖZÇEVİK	1504
GÖĞÜS CERRAHİSİ DOKTORU	UZM.DR.MURAT AKKUŞ	1363
	OP.DR.MURAT HANÖZÜ	1103 / 4020
GÖĞÜS HASTALIKLARI DOKTORU	UZM DR FİRUZAN PINAR KUZER	1109
DOKTORU	UZM.DR.AYFER UTKU SAVAŞ	1115
KALP VE DAMAR CERRAHİSİ DOKTORLARI	PROF.DR.MEHMET YENİTERZİ	4053
	DOÇ.DR. ERSİN EREK (KLİNİK ŞEFİ)	4040
	UZM.DR.KORHAN ERKANLI	4016
	UZM.DR.MEHMET KAYA	1045
	UZM.DR.TANER İYİGÜN	1043
	DR.KÜRŞAT ÖZ	1044
KARDİYOLOJİ DOKTORLARI	PROF.DR.MUSTAFA KEMAL EROL	1380
	DOÇ.DR.ABDURRAHMAN EKSİK	4050
	DOÇ.DR.AYDIN YILDIRIM	2044 / 4004
	DOÇ.DR.NEVZAT USLU	4007
	UZM.DR.ALİ BİRANT	1077
		1053
	UZM.DR.FATİH UZUN	1079
		1077
	UZM.DR.İBRAHİM FARUK AKTÜRK	1081
	UZM.DR.MUHAMMET HULUSİ SATILMIŞOĞLU	1073
	UZM.DR.MEHMET ERTÜRK	1079 - 0212 472 44 84
	UZM.DR.ÖMER ÇELİK	1082
	UZM.DR.A.ARİF YALÇIN	1072
UZM.DR.HAMDİ PÜŞÜROĞLU	1392	
PSİKOLOG	GÖZDE UYANIK / ELİF EDA AVUÇAN	1646
KAN MERKEZİ	DR.NURCAN AYGÜN	1574
	DR.VESİLE ÖRNEK	1441
PLASTİK CERRAH	UZM.DR.GÜLBELAZ SEVİN ÖZGÜL	1041
PLASTİK CERRAHİ SEKRETERLİĞİ		1040
RADYOLOJİ	UZM DR.FURKAN KARTAL	1381
NÖROLOJİ	MELEK ÖZASLAN	1048
NEFROLOJİ	MEHMET ÇOBANOĞLU	1642
POLİKLİNİK		
POLİKLİNİK DANIŞMA BANKOSU	SERKAN ALBAYRAK / NİLAY HANIM	1064
HASTA KAYIT BİRİMİ	HASTA KAYIT	1061
	DIŞ SEVK	1057
	RAPOR	1062
ACİL DANIŞMA BANKOSU		1370



T.C.
SAĞLIK BAKANLIĞI
İSTANBUL MEHMET AKİF ERSOY
GÖĞÜS KALP VE DAMAR CERRAHİSİ
EĞİTİM VE ARAŞTIRMA HASTANESİ



ÜCRETLİ VEZNE	ABDÜLHALİM KINAY	1066
ÇOCUK ARİTMİ		1196 / 1103
YETİŞKİN ARİTMİ - HOLTER		1102
DAHİLİYE SEKRETERLİĞİ	JALE ÖZTÜRK	1050
ULTRASON ODASI	ÖZLEM ÖZDEL	1528 / 1522
DIŞ SEKRETERLİĞİ	NADIYE TOPALOĞLU	1140
DIYETİSYEN	AYŞE ACAR - LEYLA TEVFİKOĞLU - ESİN YILMAZ	1141/4035
DOPPLER	ÖZLEM ÖZDEL	1381 /1522
EFOR		1389 / 1387
EKG HEMŞİRE BANKOSU VE SEKRETERLİĞİ		1104
EKO ÇOCUK	MELEK EREN	1154
EKO KARDİYOĞRAFI SEKRETERLİK	BURCU TAŞPINAR	1065
FİZYOTERAPİST	GONCA ORAL	1110 / 4034
GENEL CERRAHİ SEKRETERLİK	ESRA YAĞCI	1042
GÖĞÜS HASTALIKLARI SEKRETERLİK	AYÇA ALTUNCU	1101
BRONKOSKOPİ		1381
HOLTER ÇOCUK		1198
HOLTER YETİŞKİN		1098
KAN ALMA ÇOCUK		1069
KAN ALMA SEKRETERLİK		1070-1068
OGT ODASI		1533
KALP DAMAR CERRAHİSİ SEKRETERLİK	DENİZ YILMAZ	1527
KARDİYOLOJİ SEKRETERLİK	ESRA YAĞŞI-NİDA SEZGİNER	1080-1074
PEDİATRİK KARDİYOLOJİ SEKRETERLİK	GAMZE BAŞARAN	1158-1154-1446
RADYOLOJİ TEKNİSYENİ	AYFER AKTAŞ	1085 / 4057
RADYOLOJİ		1085
SFT ODASI	GAYE YAVUZ	1106
SOSYAL HİZMET UZMANI	ÖZNUR SARIAHMETOĞLU	1142
LABORATUVAR		
MERKEZ LABORATUVAR	ÖRNEK KABUL	1540
	SEKRETERLİK VE DIŞ LABORATUVAR	1541 - 4041
	TIBBİ SARF	1084
BİYOKİMYA LABORATUVARI	UZM.DR.NİLGÜN IŞIKSAÇAN	1352
	BİYOKİMYA LABORATUVARI	1179 - 1571 - 1572
	TEKNİSYEN	1506
MİKROBİYOLOJİ	UZM.DR.GÜNAY GOKER	1095
	SEROLOJİ LABORATUVARI	1358 - 1635
	KÜLTÜR LABORATUVARI	1349
	MİKROBİYOLOJİ LAB. TEKNİSYEN	1351



T.C.
SAĞLIK BAKANLIĞI
İSTANBUL MEHMET AKİF ERSOY
GÖĞÜS KALP VE DAMAR CERRAHİSİ
EĞİTİM VE ARAŞTIRMA HASTANESİ



SERVİSLER		
ACİL 112		1023 / 1022 / 1383
ACİL HEMŞİRE ODASI		1114
ACİL MEMUR ODASI		1136
ACİL MÜDAHALE		1112 /1697 / 1382
ACİL MÜŞAHADE		1385
ACİL POLİS ODASI		1539
ACİL VEZNE NÖBETÇİ MEMUR	ERHAN ŞAHİN-MUHTEREM YALDIR	1136
	ACİL YOĞUN BAKIM (KARDİYOLOJİ)	1113
AMELİYATHANE	DOKTOR ODASI	1258
	ANESTEZİ DOKTOR ODASI	1251 / 4032
	SORUMLU HEMŞİRE	1186 / 4026
	ANESTEZİ TEKNİSYEN ODASI	1247
	PERFÜZYON ODASI	1246
	DIŞ BANKO SEKRETER	1526
	KAN GAZI CİHAZ ODASI	1257
	STERİL SET DEPOSU	1042
ANJİO	NEJDET GEZER	1355
	ANJİYO YATIŞ KARDİYOLOJİ	1415
	4 NOLU ANJİO İZLEME ODASI	1082
	ANJİYO 2 İÇ ODA	1538
	MUSA TURGUT	4059
PEDIATRİ ANJİYO GÖRÜNTÜLEME ODASI		1192
ANJİYO GÖRÜNTÜLEME ODASI	YUSUF YAVUZ-ERKAN YAĞIŞAN	1417/ 1415 /1192
GÖĞÜS CERRAHİSİ SERVİSİ	GÖĞÜS CERRAHİSİ SERVİSİ DOKTOR ODASI	1508
	GÖĞÜS CERRAHİSİ SERVİSİ HEMŞİRE ODASI	1509
	GÖĞÜS CERRAHİ ODASI	1512
KAN MERKEZİ	KAN MERKEZİ	1320/1372/4033
	KAN MERKEZİ GİRİŞ BANKOSU	1544 -1532
KARDİYOLOJİ SERVİSİ		
KORONER YOĞUN BAKIM	DOKTOR ODASI	1639
	SORUMLU HEMŞİRE	1564
	SEKRETER	1629-1634
	GÜNÜBİRLİK STENT	1532
	KORONER 5 'Lİ YATAK	1563
	KORONER 6'LI YATAK	1695
	KORONER VİP BÖLÜMÜ	1634-1629
SEKRETERLİK		1536
ZEMİN KAT KARDİYOLOJİ"E"SERVİSİ		1519-1520
ZEMİN KAT KARDİYOLOJİ"F"SERVİSİ		1608-1617
HEMŞİRE ODASI		1615
DOKTOR ODASI		1618
ZEMİN KAT KARDİYOLOJİ"D"SERVİSİ		1553-1554
İLAÇ HAZIRLAMA ODASI		1555
HEMŞİRE ODASI		1556



T.C.
SAĞLIK BAKANLIĞI
İSTANBUL MEHMET AKİF ERSOY
GÖĞÜS KALP VE DAMAR CERRAHİSİ
EĞİTİM VE ARAŞTIRMA HASTANESİ



DOKTOR ODASI		1557
KARDİYOLOJİ"E"SERVİSİ 1.KAT		1170
DOKTOR ODASI		1483
İLAC HAZIRLAMA ODASI		1487
KARDİYOLOJİ"F"SERVİSİ 1.KAT		1159-1162
KVC SERVİSİ		
KVC "E"SERVİSİ		1225-1435
KVC "F"SERVİSİ		1230-1231
KVC 3. KAT "E"SERVİSİ		1619-1620
HEMŞİRE ODASI		1622
DOKTOR ODASI		1623
KVC 3. KAT "F"SERVİSİ		1612-1613
HEMŞİRE ODASI		1611
DOKTOR ODASI		1610
MUAYENE ODASI		1609
İLAC HAZIRLAMA ODASI		1614
SEKRETERLİK		1228
YOĞUN BAKIM GİRİŞ		1321
KVC YOĞUN BAKIM (2.KAT YENİ)		1558-1559-1560-1561-1562 yeni=>1523-1560
KVC YOĞUN BAKIM		1503/1524/1505/1504
KVC KRONİK YOĞUN BAKIM		1551-1552
İŞ YERİ HEMŞİRESİ	FİLİZ SÜRMELE	1567
KORONER YOĞUN BAKIM		1385
PEDİATRİK KARDİYOLOJİ SORUMLU HEMŞİRESİ	FATMA TÜRKMEN	1223/1523
PEDİATRİK KARDİYOLOJİ SERVİSİ		1400/1399-1332
PERFÜZYONİST ODASI		1246
STERİLİZASYON	HACER SUCU	1638-1253-1185
YAZILIM-İNTRANET	HÜSEYİN GÜLER	1184
TOMOGRAFİ		
BT BÖLÜM MÜDÜRÜ CÜNEYT GEZER		1570
BT KONTROL TEKNİSYEN ODASI		1096
BT HASTA KABUL SERPİL YILMAZ		1093
BT KONTROL ADNAN NACİR		1097
BT SONUÇ GÖKÇE GÜR		1569
K.ÇEKMECE SEMT POLİKLİNİĞİ		0212 471 80 00
AVCILAR SEMT POLİKLİNİĞİ		0212 590 59 91
POLİS NOKTASI		1539
1111 MAVİ KOD ÇALIŞMADIĞI DURUMLARDA 2555 NOLU TELEFONU ARAYINIZ.		
YANGIN,SEL,DEPREM VB.DURUMLARDA 2555 NOLU TELEFONU ARAYINIZ.		



T.C.
SAĞLIK BAKANLIĞI
İSTANBUL MEHMET AKİF ERSOY
GÖĞÜS KALP VE DAMAR CERRAHİSİ
EĞİTİM VE ARAŞTIRMA HASTANESİ



12.HASTANEMİZİN ORGANİZASYON ŞEMASI

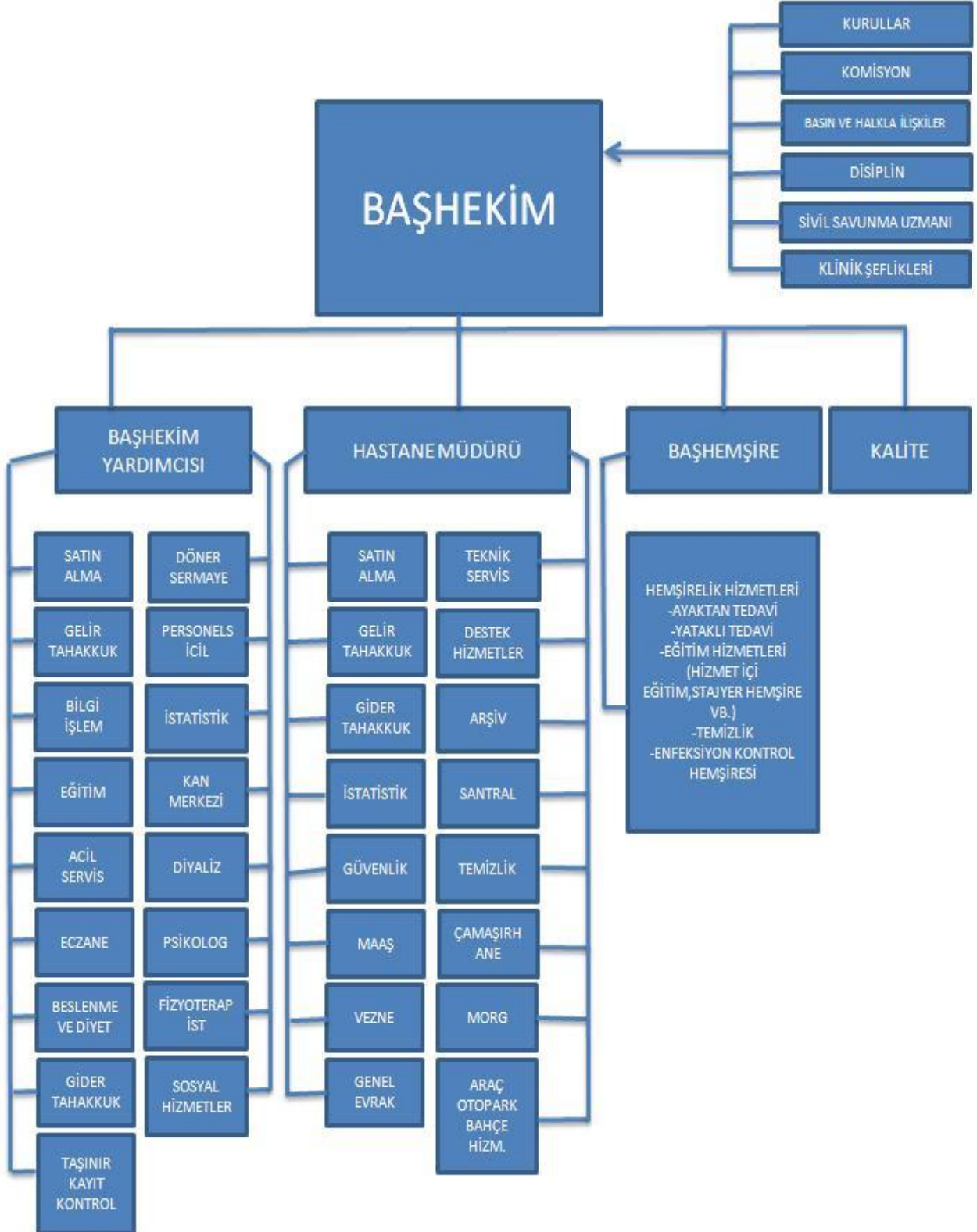



T.C.
SAĞLIK BAKANLIĞI
İSTANBUL MEHMET AKİF ERSOY
GÖĞÜS KALP VE DAMAR CERRAHİSİ
EĞİTİM VE ARAŞTIRMA HASTANESİ

